



PARUS Samuel Odrzykoski

kom: +48 607-781-904

e-mail: [samuel.odrzykoski@gmail.com](mailto:samuel.odrzykoski@gmail.com)

ul. Heweliusza 3/35, 60-281 Poznań

NIP: 781-175-36-42, REGON: 301577956

## EKSPERTYZA ORNITOLOGICZNA I CHIROPTEROLOGICZNA

Poznań 03.10.2024

### WSTĘP

W myśl ustawy z dnia 16 kwietnia 2004 r. o ochronie przyrody (Dz. U. z 2021 r. poz. 1098 ze zm.) i ustawy z dnia 13 kwietnia 2007 r. o zapobieganiu szkodom w środowisku i ich naprawie (Dz. U. z 2020 r. poz. 2187.) wszelkie remonty planowane na budynkach wymagają wykonania kontroli, której celem będzie stwierdzenie lub nie, gnieźdzenia się ptaków i obecności nietoperzy.

02.10.2024 przeprowadzono kontrolę ornitologiczną i chiropterologiczną budynków Zespołu Szkolno-Przedszkolnego im. Marii Konopnickiej w Borzęcizkach (Borzęcizki 9, 63-720 Koźmin Wielkopolski). Celem kontroli było stwierdzenie czy na kontrolowanych budynkach znajdują się użytkowane w tym sezonie lęgowym gniazda ptaków i dogodne siedliska gnieźdzenia się ptaków oraz czy stwierdzono obecność nietoperzy. Niniejsza ekspertyza została sporządzona na potrzeby złożenia dokumentacji projektowej i jest ważna do końca lutego 2025 r.

### METODYKA

Budynki dokładnie sprawdzono pod kątem występowania gniazd ptaków. Notowano także wszelkie potencjalne siedliska mogące stanowić miejsce gnieźdzenia się ptaków- ubytki w elewacji, otwarte przewody wentylacyjne itp. Podczas kontroli wykorzystano lornetkę 8x32 oraz aparat fotograficzny o ogniskowej 2000 mm. Podczas kontroli chiropterologicznej zwracano uwagę na podobne elementy jak w przypadku ptaków.



Foto 1. Widok od strony północnej.



Foto 2. Budynek od strony południowej.



Foto 3. Budynek sali gimnastycznej.

## WYNIKI

W wyniku kontroli stwierdzono jedno gniazdo wróbla domowego *Passer domesticus* znajdujące się przy wejściu do budynku. Gniazdo znajduje się pod opierzeniem w ubytku w elewacji- Foto 4. Stwierdzono także potencjalne siedliska dla nietoperzy, głównie z rodzaju karlik *Pipistrellus* sp., głównie w postaci niewielkich szczelin pod rynnami i pod blachą opierzenia.



Foto 4. Gniazdo wróbla domowego znajduje się w otworze pod opierzeniem.



Foto 5. Potencjalne siedliska dla nietoperzy znajdują się w szczelinach pod rynnami.

## PODSUMOWANIE I ZALECENIA

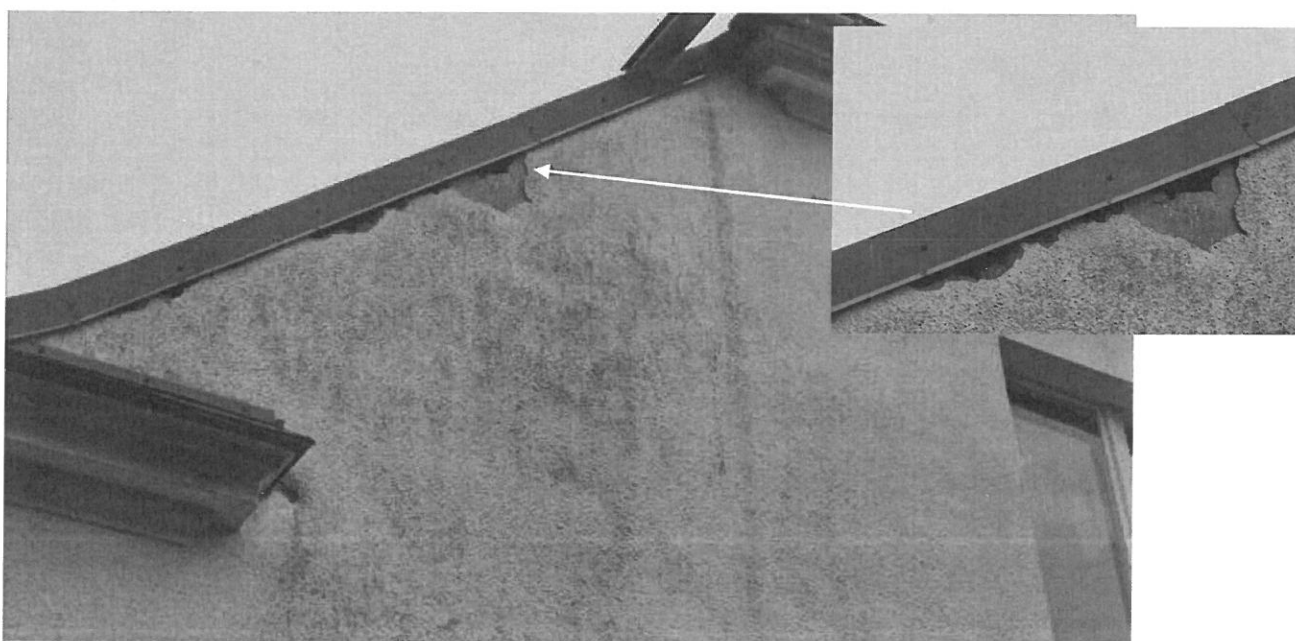
W wyniku oględzin budynku:

- Stwierdzono gnieźdzenie się, co najmniej 1 pary wróbla domowego;
- Nie stwierdzono innych siedlisk dogodnych do gnieźdzenia się ptaków;
- Stwierdzono kilkanaście dogodnych siedlisk nietoperzy, znajdujących się w szczelinach pod rynnami.

Ekspertyza jest ważna do końca lutego 2025 r. Od 1 marca 2025 r. rozpocznie się nowy sezon lęgowy i konieczne będzie przeprowadzenie ponownej kontroli ornitologicznej i chiropterologicznej. Kontrola powinna zostać wykonana ok. 10-14 dni przed planowanym rozpoczęciem remontu.

Ekspertyzę sporządził



**PARUS Samuel Odrzykoski**  
ul. Heweliusza 3/35, 60-281 Poznań  
email: samuel.odrzykoski@gmail.com  
tel. +48 607 781 904  
NIP: 781-175-36-42, REGON: 301577956

*Samuel Odrzykoski*

Poprawność nieznana

Dokument podpisany przez  
**MACIEJ BRATBORSKI**  
Data: 2024.12.30 09:01:56  
CET